

主催 NPO 法人 秋田県難病団体連絡協議会  
協賛 秋田県共同募金会

# 第8回難病ふれあい相談会

———どうぞお気軽にご相談ください———

石黒英明先生（神経内科医・御野場病院副院長）による医療相談、秋田県立リハビリテーション・精神医療センターの理学療法士による講演と実技、難病相談支援センターの相談員による生活・福祉相談も行います。午後には「劇団小さなお世話」による寸劇もお楽しみいただけます。難病についての悩みや不安が少しでも軽減されますよう、お気軽にお越しください。

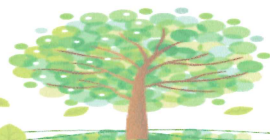

**日 時** 2月17日(土) 受付開始 9時30分～

|             |   |
|-------------|---|
| 10:00～10:10 | 開会の挨拶   |
| 10:10～10:40 | 講演「姿勢よく動くためにーセルフストレッチー」   |
| 10:40～11:10 | 実技・体操 須藤恵理子先生（理学療法士）  |
| 11:20～12:20 | 医療相談 石黒英明先生（御野場病院副院長）<br>リハビリ相談 須藤恵理子先生（理学療法士）<br>生活・福祉相談 相談支援センター相談員<br>就労相談 難病患者就職サポーター |
| 12:30～13:20 | 昼食 ー昼食は各自ご持参下さいー  |
| 13:30～14:30 | 寸劇「見守り支え合う地域社会」 劇団小さなお世話  |

**会 場** 秋田県心身障害者総合福祉センター3階

秋田市旭北栄町1-5(☎018-864-2700)

**対象者** 秋田県内の難病患者及び家族、または難病に関心のある一般の方

**参加費** 無料

**お申込** 電話・FAX・Eメールにて①住所 ②氏名 ③電話番号をお知らせください。締切2月9日(金)

お申込、お問い合わせ先

NPO 法人 秋田県難病団体連絡協議会

〒010-0922 秋田市旭北栄町1番5号 秋田県社会福祉会館3階

TEL 018-823-6233 Fax 018-824-4627

Eメール akinanren@apost.plala.or.jp

難病相談支援センター

TEL 018-866-7754 Fax 018-866-7782

Eメール akita-nanbyoss@olive.plala.or.jp



お車でおいでの場合は秋田県社会福祉会館後方の駐車場が少ないので、ご協力宜しくお願いします。